COVID-19

TABLEAU DE BORD

VACCINATION A MAYOTTE

Données arrêtées au 31 Octobre 2021

CONTEXTE : INDICATEURS DE L'EPIDEMIE DE COVID-19

		25/10 au 31/10	18/10 au 24/10
	Nombre de nouveaux cas	**85**	**48**
	Taux d'incidence pour 100 000 hab.	**30,4**	**17,2**
	Taux de dépistage pour 100 000 hab.	**1187,7**	**1081,3**
	Taux de positivité (%)	**2,6**	**1,6**

CHIFFRES CLEFS DE LA VACCINATION CONTRE LA COVID-19

		Au 31/10
	Nombre total de doses administrées	**251 645**
	Nombre de personnes ayant reçu au moins une dose	**147 596**
	Nombre de personnes ayant reçu deux doses	**103 607**
	Nombre de personnes ayant reçu trois doses	**442**
	Nombre de personnes ayant reçu un schéma vaccinal complet (2 doses ou dose unique si infection antérieure)	**113 864**

COUVERTURE VACCINALE (CV) A MAYOTTE

	CV au moins une dose	CV schéma vaccinal complet
En population-cible *(les plus de 12 ans, soit 179 212 personnes*)*	**82,2%**	**63,5%**
En population générale *(279 471 personnes*)*	**52,8%**	**40,7%**

** Estimation de la population au 1er janvier 2020 (INSEE)*

EVOLUTION DU RYTHME DE VACCINATION

Une diminution importante du nombre de vaccinations est constatée depuis la semaine 42. Cette diminution s'accentue en semaine 43.

8 453 doses ont été injectées en semaine 43 dont 3049 primo-injections (36% - âge moyen 28 ans), 5 299 deuxièmes injections (62% - âge moyen 30 ans) et 105 troisièmes injections (12% - âge moyen 60 ans).

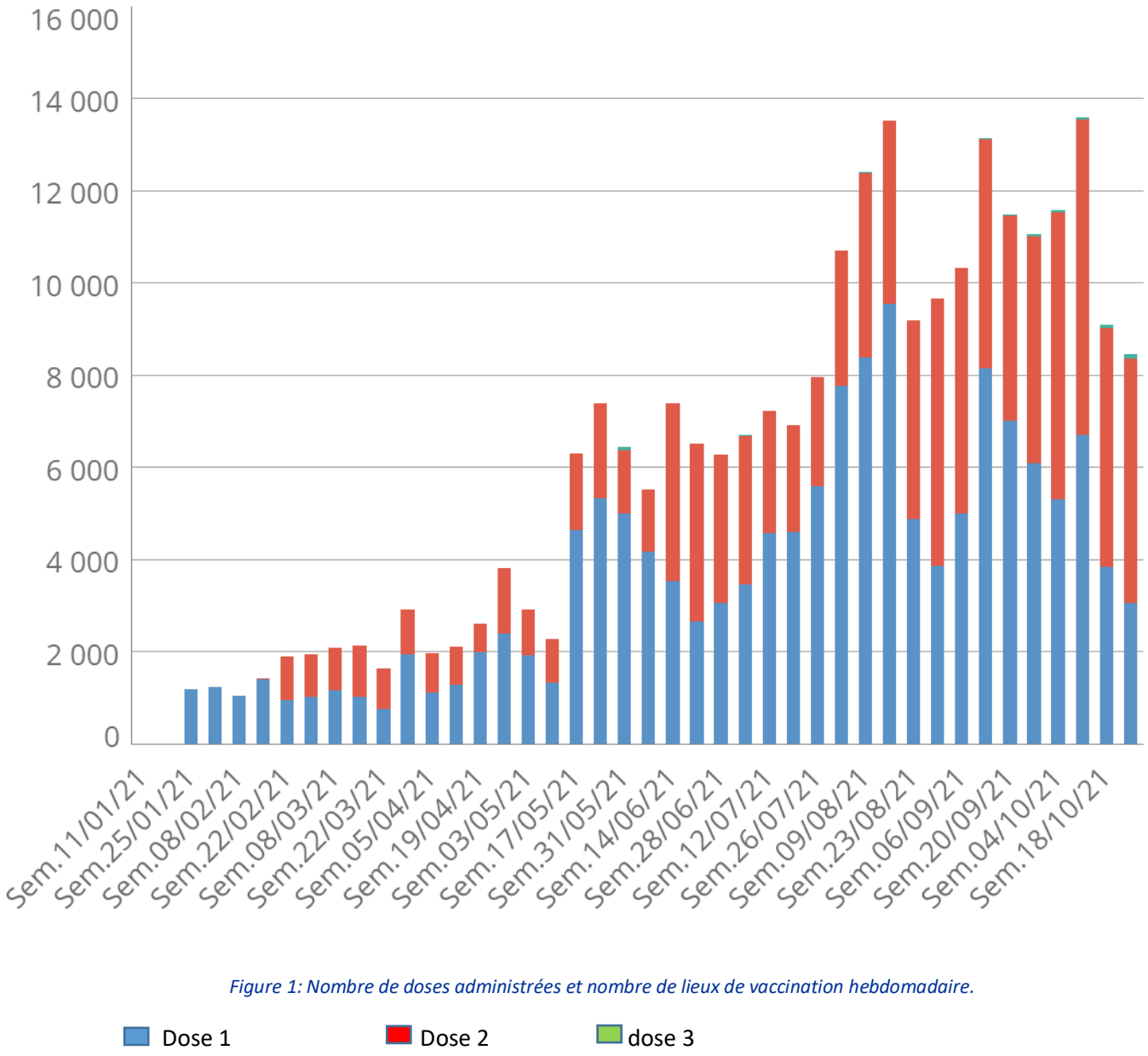

Figure 1: Nombre de doses administrées et nombre de lieux de vaccination hebdomadaire.

Le bilan de la vaccination par opérateur s'établit comme suit (données en cours de consolidation) :

Opérateur	Centre ARS	CHM	Rectorat	Autres	Total
Nombre d'injections	4745	1411	1480	817	8453

Le gain hebdomadaire en % de la couverture vaccinale pour les 1ères doses et pour les schémas complets tout âge, en population cible et sur les 6 dernières semaines, s'établit comme suit :

	S38	S39	S40	S41	S42	S43
Gain CV 1ère dose	+ 2,5%	+ 2,1%	+ 1,9%	+ 2,4%	+ 1,4%	+ 1,1%
Gain CV schéma complet	+ 1,7%	+ 1,8%	+ 2,3%	+ 2,5%	+ 1,9%	+ 1,9%

VACCINATION PAR CLASSE D'AGE

Les couvertures vaccinales par classe d'âge sont indiquées dans le tableau ci-après :

Classe d'âge	Au moins 1 dose		Schéma complet		Rappel	
	nb de personnes	CV (%)	nb de personnes	CV (%)	nb de personnes	CV (%)
12-17 ans	22 509	54,6 %	13 452	32,7 %	0	0,0 %
18-49 ans	98 641	88,6 %	77 583	69,7 %	77	0,1 %
50-64 ans	20 054	≥ 99 %	17 538	90,6 %	135	0,7 %
65-74 ans	4 524	91,8 %	3 924	79,6 %	103	2,1 %
75 ans et plus	1 592	65,1 %	1 251	51,2 %	23	0,9 %
Autre âge ou non renseigné	276		116		0	
population totale	**147 596**	**52,8 %**	**113 864**	**40,7 %**	**338**	**0,1 %**
Population cible		**82,2 %**		**63,5 %**		**0,2%**

** Estimation de la population au 1er janvier 2020 (INSEE)*

En semaine 43, le gain en couverture vaccinale D1 et 'schéma complet' est nettement plus important chez les 18-29 ans. Le gain en couverture vaccinale 'schéma complet' est plus important par rapport au gain en couverture vaccinale D1.

Depuis la S35, une dose de rappel est administrée aux 65-74 ans et aux 75 ans et plus. Suivi par les autres classes d'âges. La couverture vaccinale rappel est toujours inférieure à 1% en S43.

Depuis la semaine S42, quelle que soit la classe d'âge, plus de la moitié des personnes ont reçu au moins une dose, y compris les plus jeunes.

LES SITES DE VACCINATION CETTE SEMAINE

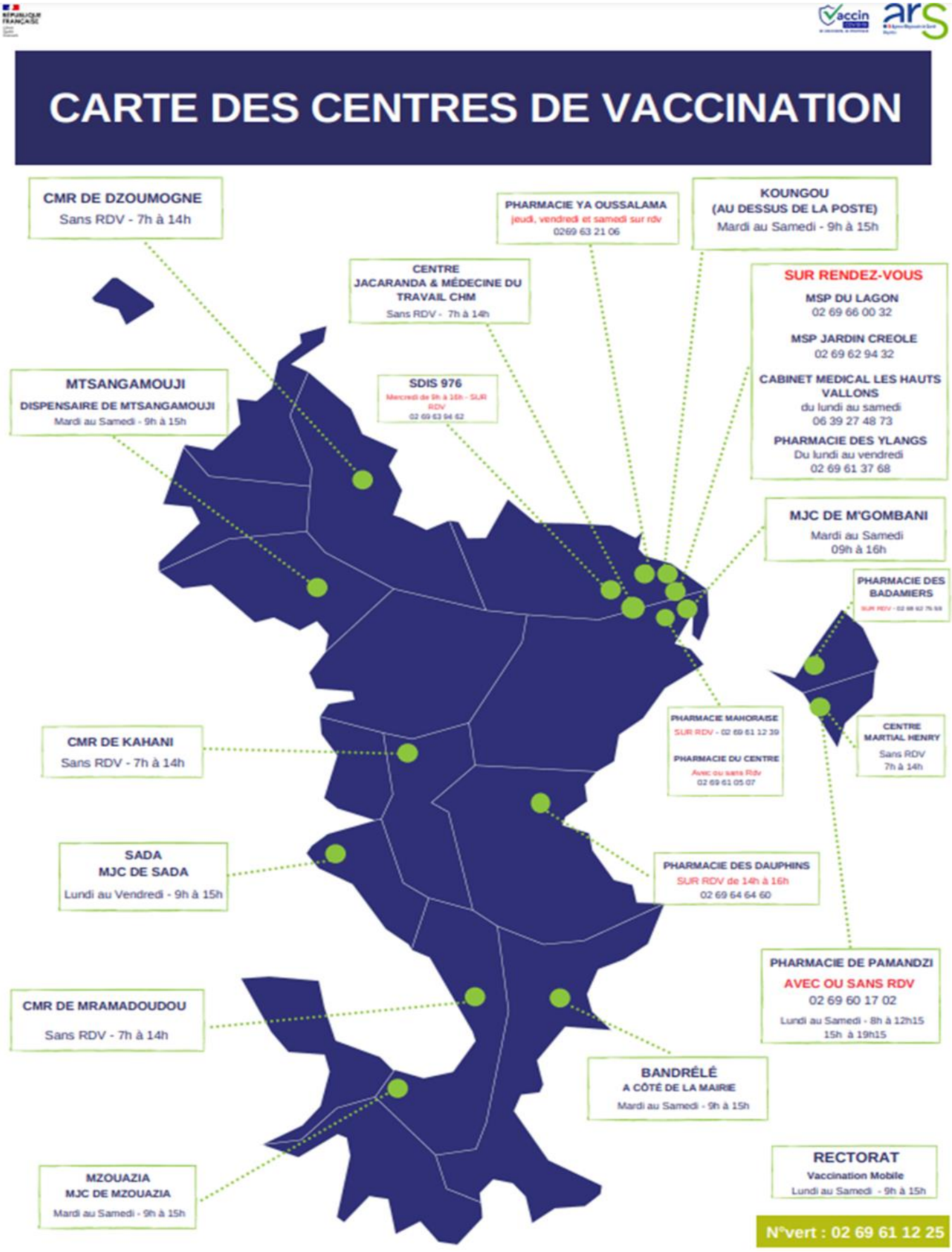

La vaccination contre la COVID-19 est le moyen le plus efficace pour nous protéger et protéger les autres.

LES SITES DE DEPISTAGE CETTE SEMAINE

RÉPUBLIQUE FRANÇAISE
Liberté
Égalité
Fraternité

vaccin covid-19 SE VACCINER, SE PROTÉGER

ars Agence Régionale de Santé Mayotte

OÙ SE FAIRE DÉPISTER À MAYOTTE ?

Si vous souhaitez vous faire tester sans attendre, vous pouvez faire appel à un.e infirmier.e libéral.e

PHARMACIES · MÉDECINS · MAISON DE SANTÉ PLURIDISCIPLINAIRE · INFIRMIERS · KINÉSITHÉRAPEUTES

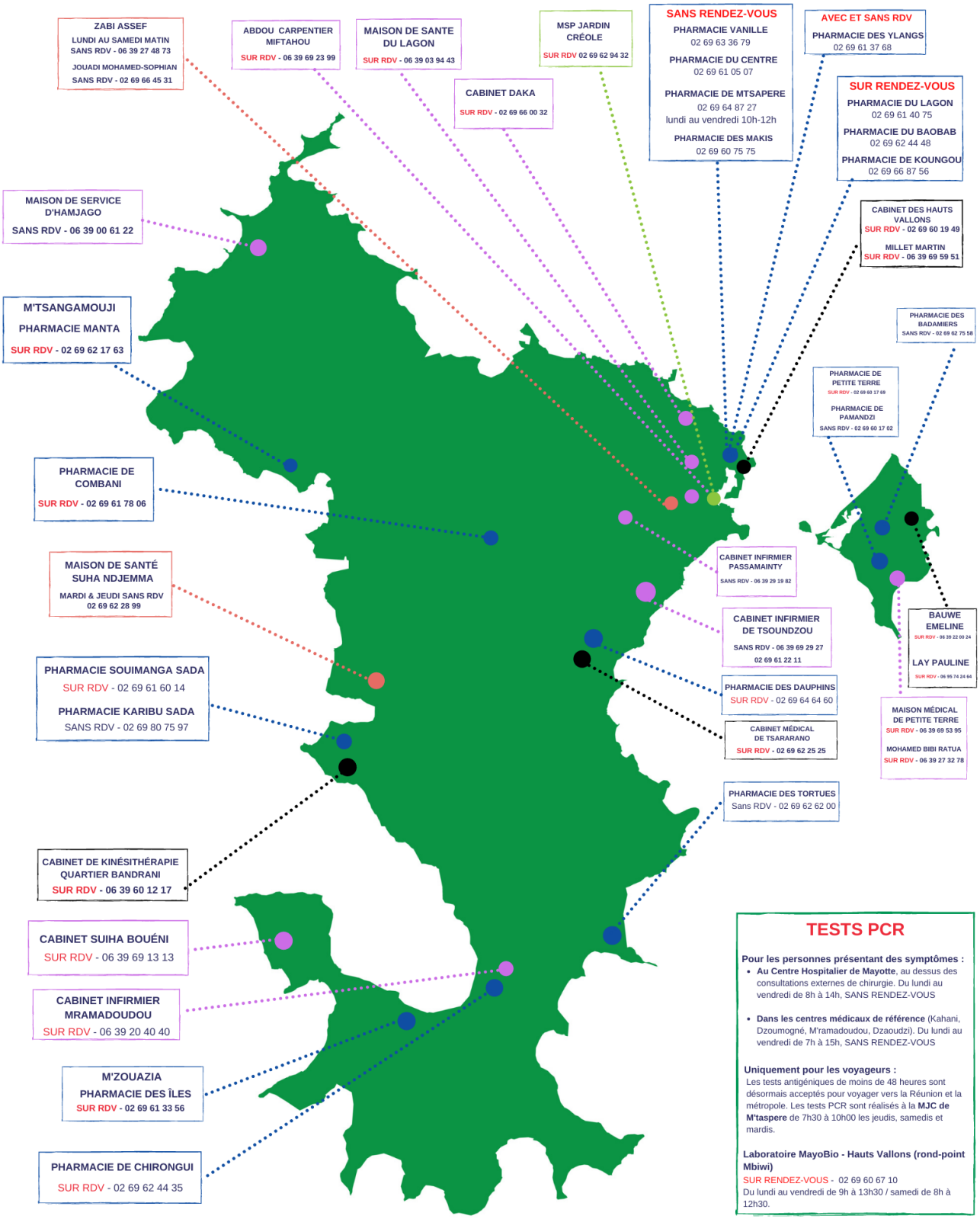

TESTS PCR

Pour les personnes présentant des symptômes :

- **Au Centre Hospitalier de Mayotte**, au dessus des consultations externes de chirurgie. Du lundi au vendredi de 8h à 14h, SANS RENDEZ-VOUS
- **Dans les centres médicaux de référence** (Kahani, Dzoumogné, M'ramadoudou, Dzaoudzi). Du lundi au vendredi de 7h à 15h, SANS RENDEZ-VOUS

Uniquement pour les voyageurs :
Les tests antigéniques de moins de 48 heures sont désormais acceptés pour voyager vers la Réunion et la métropole. Les tests PCR sont réalisés à la **MJC de M'taspere** de 7h30 à 10h00 les jeudis, samedis et mardis.

Laboratoire MayoBio - Hauts Vallons (rond-point Mbiwi)
SUR RENDEZ-VOUS - 02 69 60 67 10
Du lundi au vendredi de 9h à 13h30 / samedi de 8h à 12h30.